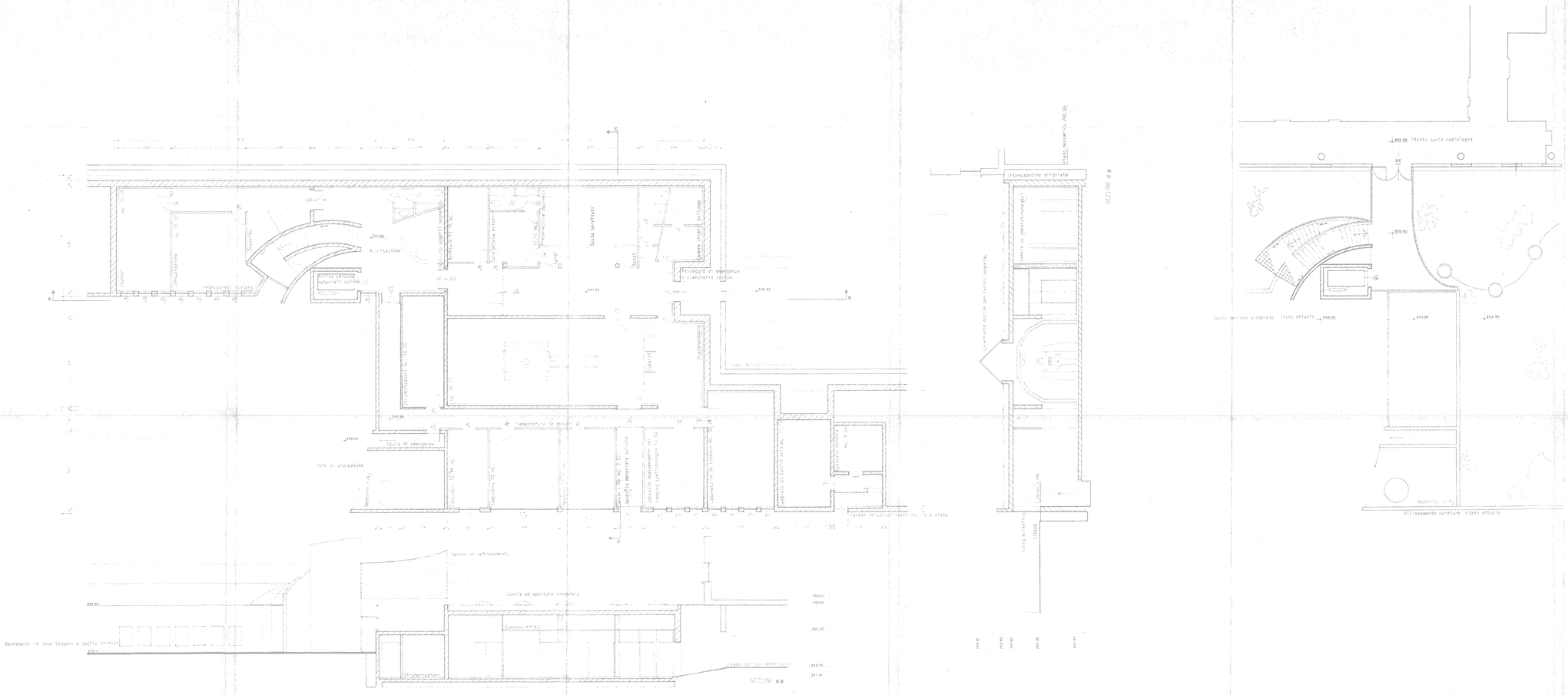

1390

DEPOSITATO

TRIESTE

USL1

Ambito: PROPRIETA' USL1 - CATTINARA

Titolo: sistemazione di un tomografo a risonanza magnetica piante q.247.95 – 253.00 , sezione

Capitolo: PROGETTO ESECUTIVO

Rif. 3

Rapp. 1:100

ottobre 87

IMPRESA	PROGETTO ARCHITETTONICO	PROGETTO STRUTTURE	PROGETTO IMPIANTI
CIOCHIATTI s.p.a.	PROF. ARCH. E. SEMERANI DOTT. ARCH. G. TAMARO	DOTT. ING. S. BARBINA	PERITO I. DONDA